



REPÚBLICA FEDERATIVA DO BRASIL
CADASTRO NACIONAL DA PESSOA JURÍDICA

NÚMERO DE INSCRIÇÃO 27.068.259/0001-20 MATRIZ	COMPROVANTE DE INSCRIÇÃO E DE SITUAÇÃO CADASTRAL	DATA DE ABERTURA 09/02/2017
NOME EMPRESARIAL GPA CONSTRUCOES E SERVICOS LTDA		
TÍTULO DO ESTABELECIMENTO (NOME DE FANTASIA) *****	PORTE EPP	
CÓDIGO E DESCRIÇÃO DA ATIVIDADE ECONÔMICA PRINCIPAL 41.20-4-00 - Construção de edifícios		
CÓDIGO E DESCRIÇÃO DAS ATIVIDADES ECONÔMICAS SECUNDÁRIAS 38.11-4-00 - Coleta de resíduos não-perigosos 42.11-1-01 - Construção de rodovias e ferrovias 42.13-8-00 - Obras de urbanização - ruas, praças e calçadas 42.21-9-02 - Construção de estações e redes de distribuição de energia elétrica 42.21-9-03 - Manutenção de redes de distribuição de energia elétrica 42.22-7-01 - Construção de redes de abastecimento de água, coleta de esgoto e construções correlatas, exceto obras de irrigação 42.99-5-01 - Construção de instalações esportivas e recreativas 43.12-6-00 - Perfurações e sondagens 43.13-4-00 - Obras de terraplenagem 43.19-3-00 - Serviços de preparação do terreno não especificados anteriormente 43.22-3-02 - Instalação e manutenção de sistemas centrais de ar condicionado, de ventilação e refrigeração 43.29-1-04 - Montagem e instalação de sistemas e equipamentos de iluminação e sinalização em vias públicas, portos e aeroportos 43.30-4-02 - Instalação de portas, janelas, tetos, divisórias e armários embutidos de qualquer material 43.99-1-05 - Perfuração e construção de poços de água 43.99-1-99 - Serviços especializados para construção não especificados anteriormente 47.44-0-99 - Comércio varejista de materiais de construção em geral 47.57-1-00 - Comércio varejista especializado de peças e acessórios para aparelhos eletroeletrônicos para uso doméstico, exceto informática e comunicação 49.23-0-02 - Serviço de transporte de passageiros - locação de automóveis com motorista 49.24-8-00 - Transporte escolar 71.11-1-00 - Serviços de arquitetura		
CÓDIGO E DESCRIÇÃO DA NATUREZA JURÍDICA 206-2 - Sociedade Empresária Limitada		
LOGRADOURO EST DA RAPOSA	NÚMERO 23	COMPLEMENTO LOJA 01
CEP 65.138-000	BAIRRO/DISTRITO VERDE MAR	MUNICÍPIO RAPOSA
		UF MA
ENDEREÇO ELETRÔNICO GLABSON2@HOTMAIL.COM	TELEFONE (98) 8702-5545	
ENTE FEDERATIVO RESPONSÁVEL (EFR) *****		
SITUAÇÃO CADASTRAL ATIVA	DATA DA SITUAÇÃO CADASTRAL 09/02/2017	
MOTIVO DE SITUAÇÃO CADASTRAL		
SITUAÇÃO ESPECIAL *****	DATA DA SITUAÇÃO ESPECIAL *****	

Aprovado pela Instrução Normativa RFB nº 1.863, de 27 de dezembro de 2018.

Emitido no dia 07/03/2020 às 08:54:04 (data e hora de Brasília).

Página: 1/2



REPÚBLICA FEDERATIVA DO BRASIL
CADASTRO NACIONAL DA PESSOA JURÍDICA

NÚMERO DE INSCRIÇÃO 27.068.259/0001-20 MATRIZ	COMPROVANTE DE INSCRIÇÃO E DE SITUAÇÃO CADASTRAL	DATA DE ABERTURA 09/02/2017
NOME EMPRESARIAL GPA CONSTRUCOES E SERVICOS LTDA		
CÓDIGO E DESCRIÇÃO DAS ATIVIDADES ECONÔMICAS SECUNDÁRIAS 71.12-0-00 - Serviços de engenharia 71.19-7-01 - Serviços de cartografia, topografia e geodésia 71.19-7-02 - Atividades de estudos geológicos 77.11-0-00 - Locação de automóveis sem condutor 77.32-2-01 - Aluguel de máquinas e equipamentos para construção sem operador, exceto andaimes 95.21-5-00 - Reparação e manutenção de equipamentos eletroeletrônicos de uso pessoal e doméstico		
CÓDIGO E DESCRIÇÃO DA NATUREZA JURÍDICA 206-2 - Sociedade Empresária Limitada		
LOGRADOURO EST DA RAPOSA	NÚMERO 23	COMPLEMENTO LOJA 01
CEP 65.138-000	BAIRRO/DISTRITO VERDE MAR	MUNICÍPIO RAPOSA
		UF MA
ENDEREÇO ELETRÔNICO GLABSON2@HOTMAIL.COM	TELEFONE (98) 8702-5545	
ENTE FEDERATIVO RESPONSÁVEL (EFR) *****		
SITUAÇÃO CADASTRAL ATIVA	DATA DA SITUAÇÃO CADASTRAL 09/02/2017	
MOTIVO DE SITUAÇÃO CADASTRAL		
SITUAÇÃO ESPECIAL *****	DATA DA SITUAÇÃO ESPECIAL *****	

Aprovado pela Instrução Normativa RFB nº 1.863, de 27 de dezembro de 2018.

Emitido no dia 07/03/2020 às 08:54:04 (data e hora de Brasília).

Página: 2/2

**INSTRUMENTO PARTICULAR DE CONTRATO SOCIAL – SOCIEDADE LIMITADA
GPA CONSTRUÇÕES E SERVIÇOS LTDA.**

1. GLABSON DE JESUS PEREIRA, brasileiro, casado sob regime de comunhão parcial de bens, natural de São Luis - MA, data de nascimento 13/10/1982, Empresário, portador da Carteira Nacional de Habilitação nº. **05327695486** DETRAN/MA, CPF: **951.742.813-87**, residente e domiciliado na Rua da Bahia, nº 18, Bairro Vera Cruz, na cidade de São Luis, Estado do Maranhão, CEP 65.047-710.

2. PAULO HENRIQUE ALMEIDA PINHEIRO, brasileiro, solteiro, natural de São Luis - MA, data de nascimento 20/12/1990, Empresário, portador da Carteira de Identidade nº. **026452432003-9** SSP/MA, CPF: **053.055.903-02**, residente e domiciliado na Rua da Bahia, nº 28, Bairro Vera Cruz, na cidade de São Luis, Estado do Maranhão, CEP 65.047-710.

Cláusula Primeira – A sociedade girará sob nome empresarial **GPA CONSTRUÇÕES E SERVIÇOS LTDA.**

Cláusula Segunda – A sociedade terá sede e domicílio na Estrada da Raposa, nº 23, Loja 01, Bairro Verde Mar, na cidade da Raposa, Estado do Maranhão, CEP 65.138-000.

Cláusula Terceira – A sociedade terá como objeto social:

- 41.20-4/00 Construção de edifícios;
- 38.11-4/00 Coleta de resíduos não perigosos;
- 42.11-1/01 Construção de rodovias e ferrovias;
- 42.13-8/00 Obras de Urbanização – ruas, praças e calçadas;
- 42.21-9/02 Construção de estações e redes de distribuição de energia elétrica;
- 42.21-9/03 Manutenção de redes de distribuição de energia elétrica;
- 42.22-7/01 Construção de redes de abastecimento de água, coleta de esgoto e construções correlatas, exceto obras de irrigação;
- 42.99-5/01 Construção de instalações esportivas e recreativas;
- 43.12-6/00 Perfurações e sondagens;
- 43.13-4/00 Obras de Terraplenagem;
- 43.19-3/00 Serviços de preparação do terreno não especificados anteriormente (terraplenagem);

CERTIFICO O REGISTRO EM 09/02/2017 10:54 SOB Nº 21200955648.
PROTOCOLO: 170063534 DE 08/02/2017. CÓDIGO DE VERIFICAÇÃO:
11700523186. NIRE: 21200955648.
GPA CONSTRUÇÕES E SERVIÇOS LTDA

JUCEMA

Lilian Theresa Rodrigues Mendonça
SECRETÁRIA-GERAL
SÃO LUIS, 09/02/2017
www.empresafacil.ma.gov.br

- 43.22-3/02 Instalação e manutenção de sistemas centrais de ar condicionado, de ventilação e refrigeração;
- 43.29-1/04 Montagem e instalação de sistemas e equipamentos de iluminação e sinalização em vias públicas, portos e aeroportos;
- 43.30-4/02 Instalação de portas, janelas, tetos, divisórias e armários embutidos de qualquer material;
- 43.99-1/05 Perfuração e construção de poços de água;
- 43.99-1/99 Serviços especializados para construção não especificados anteriormente (comercial, industrial e residencial);
- 47.44-0/99 Comércio varejista de material de construção em geral;
- 47.57-1/00 Comércio varejista especializado de peças e acessórios para aparelhos eletroeletrônicos para uso doméstico, exceto informática e comunicação;
- 49.23-0/02 Serviços de transporte de passageiros – locação de automóveis com motorista;
- 49.24-8/00 Transporte escolar;
- 71.11-1/00 Serviços de arquitetura;
- 71.12-0/00 Serviços de engenharia;
- 71.19-7/01 Serviços de cartografia, topografia e geodésia;
- 71.19-7/02 Atividade de estudos geológicos;
- 77.11-0/00 Locação de automóveis sem condutor;
- 77.32-2/01 Aluguel de máquinas e equipamentos para construção sem operador, exceto andaimes;
- 95.21-5/00 Reparação e manutenção de equipamentos eletroeletrônicos de uso pessoal e doméstico.

Cláusula Quarta – O capital social será de R\$ 50.000,00 (cinquenta mil reais) divididos em 50.000 (cinquenta mil) quotas indivisíveis de R\$ 1,00 (um real) cada uma, integralizadas, neste ato em moeda corrente e legal do País, pelos sócios.

Cláusula Quinta – O Capital Social fica distribuído entre os sócios na seguinte proporção

SÓCIOS	QUOTAS	VALORES	%
GLABSON DE JESUS PEREIRA	25.000	R\$ 25.000,00	50
PAULO HENRIQUE ALMEIDA PINHEIRO	25.000	R\$ 25.000,00	50
TOTAL	50.000	R\$ 50.000,00	100

Cláusula Sexta - A sociedade iniciará suas atividades na data do arquivamento deste contrato na Junta Comercial do Estado do Maranhão e seu prazo será indeterminado.

JUCEMA

CERTIFICO O REGISTRO EM 09/02/2017 10:54 SOB Nº 21200955648.
PROTOCOLO: 170063534 DE 08/02/2017. CÓDIGO DE VERIFICAÇÃO:
11700523186. NIRE: 21200955648.
GPA CONSTRUÇÕES E SERVIÇOS LTDA

Lilian Theresa Rodrigues Mendonça
SECRETÁRIA-GERAL
SÃO LUÍS, 09/02/2017
www.empresafacil.ma.gov.br

Cláusula Sétima: As quotas são indivisíveis e não poderão ser cedidas ou transferidas a terceiros sem o consentimento do outro sócio, a quem fica assegurado, em igualdade de condições e preço direito de preferência para a sua aquisição se postas à venda, formalizando, se realizada a cessão delas, a alteração contratual pertinente.

Cláusula Oitava: A responsabilidade de cada sócio é restrita ao valor de suas quotas, mas todos respondem solidariamente pela integralização do capital social.

Cláusula Nona: A administração da sociedade caberá ao sócio, **GLABSON DE JESUS PEREIRA**, ativa e passiva, judicial e extra judicialmente, com os poderes e atribuições de administração, estando autorizado o uso do nome empresarial, vedado, no entanto, em atividades estranhas ao interesse social ou assumir obrigações seja em favor de qualquer dos quotistas ou de terceiros, bem como onerar ou alienar bens imóveis da sociedade, sem autorização do outro sócio.

Cláusula Décima: Ao término de cada exercício social, em 31 de dezembro, o administrador, **GLABSON DE JESUS PEREIRA**, prestara contas justificadas de sua administração, procedendo à elaboração do inventário, do balanço patrimonial e do balanço de resultado econômico, cabendo aos sócios, na proporção de suas quotas, os lucros ou perdas apuradas.

Cláusula Décima Primeira: Nos quatro meses seguintes ao término do exercício social, os sócios deliberarão sobre as contas e designarão administrador quando for o caso.

Cláusula Décima Segunda: A sociedade poderá a qualquer tempo, abrir ou fechar filial ou outra dependência, mediante alteração contratual assinada por todos os sócios.

Parágrafo Único: A sociedade poderá a qualquer tempo participar como sócia quotista de outras sociedades.

Cláusula Décima Terceira: Os sócios poderão de comum acordo, fixar uma retirada mensal, a título de "pro labore", observadas as disposições regulamentares pertinentes.

Cláusula Décima Quarta: Falecendo ou interditado qualquer sócio, a sociedade continuará suas atividades com os herdeiros, sucessores e o incapaz. Não sendo possível ou inexistindo interesse destes ou dos sócios remanescentes, o valor de seus haveres será apurado e liquidado com base na situação patrimonial da sociedade, à data da resolução, verificada em balanço especialmente levantado.

Parágrafo único: O mesmo procedimento será adotado em outros casos em que a sociedade se resolva em relação a seu sócio.

JUCEMA

CERTIFICO O REGISTRO EM 09/02/2017 10:54 SOB Nº 21200955648.
PROTOCOLO: 170063534 DE 08/02/2017. CÓDIGO DE VERIFICAÇÃO:
11700523186. NIRE: 21200955648.
GPA CONSTRUÇÕES E SERVIÇOS LTDA

Lilian Theresa Rodrigues Mendonça
SECRETÁRIA-GERAL
SÃO LUÍS, 09/02/2017
www.empresafacil.ma.gov.br

Cláusula Décima Quinta: O administrador, **GLABSON DE JESUS PEREIRA**, declara sob as penas da lei, de que não esta impedido de exercer a administração da sociedade, por lei especial, ou em virtude de condenação criminal, ou por se encontrar sob os efeitos dela, a pena que vede, ainda que temporariamente, o acesso a cargos públicos; ou por crime falimentar, de prevaricação, peita ou suborno, concussão, peculato, ou contra a economia popular, contra o sistema financeiro nacional, contra normas de defesa da concorrência, contra as relações de consumo, fé pública ou a propriedade.

Cláusula Décima Sexta: Fica eleito o foro de São Luis - MA, para o exercício e o cumprimento dos direitos e obrigações resultantes deste contrato.

E por estarem assim justos e contratados assinam o presente contrato em 01 (uma) via.

Raposa (MA), 06 de Fevereiro de 2017.



GLABSON DE JESUS PEREIRA

CPF: 951.742.813-87

Sócio administrador



PAULO HENRIQUE ALMEIDA PINHEIRO

CPF: 053.055.903-02

Sócio

JUCEMA

CERTIFICO O REGISTRO EM 09/02/2017 10:54 SOB Nº 21200955648.
PROTOCOLO: 170063534 DE 08/02/2017. CÓDIGO DE VERIFICAÇÃO:
11700523186. NIRE: 21200955648.
GPA CONSTRUÇÕES E SERVIÇOS LTDA

Lilian Theresa Rodrigues Mendonça
SECRETÁRIA-GERAL
SÃO LUÍS, 09/02/2017
www.empresafacil.ma.gov.br

1ª ALTERAÇÃO CONTRATUAL DA SOCIEDADE

GPA CONSTRUÇÕES E SERVIÇOS LTDA

GLABSON DE JESUS PEREIRA, brasileiro, casado sob o regime de comunhão parcial de bens, natural de São Luis-MA, data de nascimento 13/10/1982, empresário, portador da Carteira Nacional de Habilitação nº. 05327695486 DETRAN-MA, CPF nº. 951.742.813-87, residente e domiciliado na Rua da Bahia, nº. 18, Bairro Vera Cruz, na cidade de São Luis, Estado do Maranhão, CEP 65047-710;

PAULO HENRIQUE ALMEIDA PINHEIRO, brasileiro, solteiro, natural de São Luis-MA, data de nascimento 20/12/1990, empresário, portador da Carteira de identidade nº. 026452432003-9 SSP/MA, CPF nº. 053.055.903-02, residente e domiciliado na Rua da Bahia, nº. 28, Bairro Vera Cruz, na cidade de São Luis, Estado do Maranhão, CEP 65047-710. Únicos sócios componentes da sociedade empresária por quotas de Responsabilidade Limitada sob a firma **GPA CONSTRUÇÕES E SERVIÇOS LTDA.**, com sede na Estrada da Raposa, nº. 23, Loja 01, Bairro Verde Mar, na cidade de Raposa, Estado do Maranhão, CEP. 65.138-000. Registrada na Junta Comercial do Maranhão, sob o NIRE 21200955648 por despacho de 09/02/2017, inscrita no CNPJ nº. 27.068.259/0001-20, resolvem, assim, alterar o contrato social:

CLÁUSULA PRIMEIRA – O capital social que é de R\$ 50.000,00 (cinquenta mil reais), será elevado para R\$ 250.000,00 (duzentos e cinquenta mil reais) de quotas com valor nominal de R\$ 1,00 (um real) cada, cujo aumento de R\$ 200.000,00 (duzentos mil reais) integralizados neste ato, em moeda corrente pelos subscritores.

CLÁUSULA SEGUNDA – Após o aumento de capital a distribuição entre os sócios ficou da seguinte forma:

SÓCIO	PERC	QTDE COTAS	R\$
GLABSON DE JESUS PEREIRA	50,00 %	125.000	125.000,00
PAULO HENRIQUE ALMEIDA PINHEIRO	50,00%	125.000	125.000,00
TOTAL	100 %	250.000	250.000,00

CERTIFICO O REGISTRO EM 31/03/2017 17:45 SOB Nº 20170325164.
PROTOCOLO: 170325164 DE 30/03/2017. CÓDIGO DE VERIFICAÇÃO:
11701230867. NIRE: 21200955648.
GPA CONSTRUÇÕES E SERVIÇOS LTDA - ME

JUCEMA

Lílian Theresa Rodrigues Mendonça
SECRETÁRIA-GERAL
SÃO LUÍS, 31/03/2017
www.empresafacil.ma.gov.br

CLÁUSULA TERCEIRA - As quotas são indivisíveis e não poderão ser cedidas ou transferidas a terceiros sem o consentimento do outro sócio, a quem fica assegurado, em igualdade de condições e preço direito de preferência para a sua aquisição se postas à venda, formalizando, se realizada a cessão delas, a alteração contratual pertinente.

CLAUSULA QUARTA - A responsabilidade de cada sócio é restrita ao valor de suas quotas, mas todos respondem solidariamente pela integralização do capital social.

CLÁUSULA QUINTA - Permanecerão em vigor todas as demais cláusulas do contrato de constituição e demais alterações, desde que com as do presente não colidirem.

E por estarem assim justos e contratados assinam a presente alteração em 01 via.

São Luis-Ma, 24 de março de 2017.

Glábson de Jesus Pereira
GLABSON DE JESUS PEREIRA

Paulo Henrique Almeida Pinheiro
PAULO HENRIQUE ALMEIDA PINHEIRO

JUCEMA

CERTIFICO O REGISTRO EM 31/03/2017 17:45 SOB Nº 20170325164.
PROTOCOLO: 170325164 DE 30/03/2017. CÓDIGO DE VERIFICAÇÃO:
11701230867. NIRE: 21200955648.
GPA CONSTRUÇÕES E SERVIÇOS LTDA - ME

Lilian Theresa Rodrigues Mendonça
SECRETÁRIA-GERAL
SÃO LUÍS, 31/03/2017
www.empresafacil.ma.gov.br

2ª ALTERAÇÃO CONTRATUAL DA SOCIEDADE

GPA CONSTRUÇÕES E SERVIÇOS LTDA. ME

GLABSON DE JESUS PEREIRA, brasileiro, casado sob o regime de comunhão parcial de bens, natural de São Luís-MA, data de nascimento 13/10/1982, empresário, portador da Carteira Nacional de Habilitação nº. 05327695486 DETRAN-MA, CPF nº. 951.742.813-87, residente e domiciliado na Rua da Bahia, nº. 18, Bairro Vera Cruz, na cidade de São Luís, Estado do Maranhão, CEP 65047-710;

PAULO HENRIQUE ALMEIDA PINHEIRO, brasileiro, solteiro, natural de São Luís-MA, data de nascimento 20/12/1990, empresário, portador da Carteira de identidade nº. 026452432003-9 SSP/MA, CPF nº. 053.055.903-02, residente e domiciliado na Rua da Bahia, nº. 28, Bairro Vera Cruz, na cidade de São Luís, Estado do Maranhão, CEP 65047-710. Únicos sócios componentes da sociedade empresária por quotas de Responsabilidade Limitada sob a firma **GPA CONSTRUÇÕES E SERVIÇOS LTDA. ME**, com sede na Estrada da Raposa, nº. 23, Loja 01, Bairro Verde Mar, na cidade de Raposa, Estado do Maranhão, CEP. 65.138-000. Registrada na Junta Comercial do Maranhão, sob o NIRE 21200955648 por despacho de 09/02/2017, inscrita no CNPJ nº. 27.068.259/0001-20, resolvem, assim, alterar o contrato social:

CLÁUSULA PRIMEIRA – O capital social que é de R\$ 250.000,00 (duzentos e cinquenta mil reais), será elevado para R\$600.000,00 (seiscentos mil reais), composto por 600.000 mil quotas com valor nominal de R\$ 1,00 (um real) cada, cujo aumento de capital de R\$ 350.000,00 (trezentos e cinquenta mil reais), é integralizado neste ato, em moeda corrente pelos subscritores.

CLÁUSULA SEGUNDA – Após o aumento de capital a distribuição entre os sócios ficou da seguinte forma:

SÓCIO	PERC	QTDE COTAS	R\$
GLABSON DE JESUS PEREIRA	50,00 %	300.000	300.000,00
PAULO HENRIQUE ALMEIDA PINHEIRO	50,00%	300.000	300.000,00
TOTAL	100,00 %	600.000	600.000,00

CERTIFICO O REGISTRO EM 26/04/2017 15:35 SOB Nº 20170351726.
PROTOCOLO: 170351726 DE 25/04/2017. CÓDIGO DE VERIFICAÇÃO:
11701544764. NIRE: 21200955648.
GPA CONSTRUÇÕES E SERVIÇOS LTDA - ME

JUCEMA

Lílian Theresa Rodrigues Mendonça
SECRETÁRIA-GERAL
SÃO LUÍS, 26/04/2017
www.empresafacil.ma.gov.br

CLÁUSULA TERCEIRA - As quotas são indivisíveis e não poderão ser cedidas ou transferidas a terceiros sem o consentimento do outro sócio, a quem fica assegurado, em igualdade de condições e preço direito de preferência para a sua aquisição se postas à venda, formalizando, se realizada a cessão delas, a alteração contratual pertinente.

CLAUSULA QUARTA - A responsabilidade de cada sócio é restrita ao valor de suas quotas, mas todos respondem solidariamente pela integralização do capital social.

CLÁUSULA QUINTA - Permanecerão em vigor todas as demais cláusulas do contrato de constituição e demais alterações, desde que com as do presente não colidirem.

E por estarem assim justos e contratados assinam a presente alteração em 01 via.

São Luis-Ma, 17 de abril de 2017.

GLABSON DE JESUS PEREIRA

PAULO HENRIQUE ALMEIDA PINHEIRO

JUCEMA

CERTIFICO O REGISTRO EM 26/04/2017 15:35 SOB Nº 20170351726.
PROTOCOLO: 170351726 DE 25/04/2017. CÓDIGO DE VERIFICAÇÃO:
11701544764. NIRE: 21200955648.
GPA CONSTRUÇÕES E SERVIÇOS LTDA - ME

Lílian Theresa Rodrigues Mendonça
SECRETÁRIA-GERAL
SÃO LUÍS, 26/04/2017
www.empresafacil.ma.gov.br

2ª ALTERAÇÃO CONTRATUAL DA SOCIEDADE

GPA CONSTRUÇÕES E SERVIÇOS LTDA. ME

GLABSON DE JESUS PEREIRA, brasileiro, casado sob o regime de comunhão parcial de bens, natural de São Luís-MA, data de nascimento 13/10/1982, empresário, portador da Carteira Nacional de Habilitação nº. 05327695486 DETRAN-MA, CPF nº. 951.742.813-87, residente e domiciliado na Rua da Bahia, nº. 18, Bairro Vera Cruz, na cidade de São Luís, Estado do Maranhão, CEP 65047-710;

PAULO HENRIQUE ALMEIDA PINHEIRO, brasileiro, solteiro, natural de São Luís-MA, data de nascimento 20/12/1990, empresário, portador da Carteira de identidade nº. 026452432003-9 SSP/MA, CPF nº. 053.055.903-02, residente e domiciliado na Rua da Bahia, nº. 28, Bairro Vera Cruz, na cidade de São Luís, Estado do Maranhão, CEP 65047-710. Únicos sócios componentes da sociedade empresária por quotas de Responsabilidade Limitada sob a firma **GPA CONSTRUÇÕES E SERVIÇOS LTDA. ME**, com sede na Estrada da Raposa, nº. 23, Loja 01, Bairro Verde Mar, na cidade de Raposa, Estado do Maranhão, CEP. 65.138-000. Registrada na Junta Comercial do Maranhão, sob o NIRE 21200955648 por despacho de 09/02/2017, inscrita no CNPJ nº. 27.068.259/0001-20, resolvem, assim, alterar o contrato social:

CLÁUSULA PRIMEIRA – O capital social que é de R\$ 250.000,00 (duzentos e cinquenta mil reais), será elevado para R\$600.000,00 (seiscentos mil reais), composto por 600.000 mil quotas com valor nominal de R\$ 1,00 (um real) cada, cujo aumento de capital de R\$ 350.000,00 (trezentos e cinquenta mil reais), é integralizado neste ato, em moeda corrente pelos subscritores.

CLÁUSULA SEGUNDA – Após o aumento de capital a distribuição entre os sócios ficou da seguinte forma:

SÓCIO	PERC	QTDE COTAS	R\$
GLABSON DE JESUS PEREIRA	50,00 %	300.000	300.000,00
PAULO HENRIQUE ALMEIDA PINHEIRO	50,00%	300.000	300.000,00
TOTAL	100,00 %	600.000	600.000,00

CERTIFICO O REGISTRO EM 26/04/2017 15:35 SOB Nº 20170351726.
PROTOCOLO: 170351726 DE 25/04/2017. CÓDIGO DE VERIFICAÇÃO:
11701544764. NIRE: 21200955648.
GPA CONSTRUÇÕES E SERVIÇOS LTDA - ME

JUCEMA

Lílian Theresa Rodrigues Mendonça
SECRETÁRIA-GERAL
SÃO LUÍS, 26/04/2017
www.empresafacil.ma.gov.br

CLÁUSULA TERCEIRA - As quotas são indivisíveis e não poderão ser cedidas ou transferidas a terceiros sem o consentimento do outro sócio, a quem fica assegurado, em igualdade de condições e preço direito de preferência para a sua aquisição se postas à venda, formalizando, se realizada a cessão delas, a alteração contratual pertinente.

CLAÚSULA QUARTA - A responsabilidade de cada sócio é restrita ao valor de suas quotas, mas todos respondem solidariamente pela integralização do capital social.

CLÁUSULA QUINTA - Permanecerão em vigor todas as demais cláusulas do contrato de constituição e demais alterações, desde que com as do presente não colidirem.

E por estarem assim justos e contratados assinam a presente alteração em 01 via.

São Luis-Ma, 17 de abril de 2017.

GLABSON DE JESUS PEREIRA

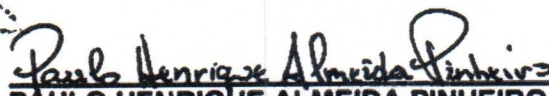
PAULO HENRIQUE ALMEIDA PINHEIRO

JUCEMA

CERTIFICO O REGISTRO EM 26/04/2017 15:35 SOB Nº 20170351726.
PROTOCOLO: 170351726 DE 25/04/2017. CÓDIGO DE VERIFICAÇÃO:
11701544764. NIRE: 21200955648.
GPA CONSTRUÇÕES E SERVIÇOS LTDA - ME

Lílian Theresa Rodrigues Mendonça
SECRETÁRIA-GERAL
SÃO LUÍS, 26/04/2017
www.empresafacil.ma.gov.br

**TERCEIRA ALTERAÇÃO DO CONTRATO SOCIAL DA
"GPA CONSTRUÇÕES E SERVIÇOS LTDA"**

Pelo presente instrumento particular de Alteração Contratual, GLABSON DE JESUS PEREIRA, brasileiro, casado sob regime de comunhão parcial de bens, empresário, natural de São Luís - MA, nascido no dia 13/10/1982, portador da CNH nº 05327695486 - DETRAN/MA expedida em 16/11/2015 e CPF nº 951.742.813-87, residente e domiciliado na Rua da Bahia nº 18, Vera Cruz, São Luís - MA CEP 65047-710, e PAULO HENRIQUE ALMEIDA PINHEIRO, brasileiro, solteiro, empresário, natural de São Luís - MA, nascido no dia 20/12/1990, portador da Carteira de Identidade nº 026452432003-9 - SSP/MA, expedida em 28/07/2016 e CPF nº 053.055.903-02, residente e domiciliado na rua Bahia nº 28, Vera Cruz, CEP 65.047-710 São Luís - MA. Únicos sócios da Sociedade Limitada, que gira sob o nome empresarial "GPA CONSTRUÇÕES E SERVIÇOS LTDA" e CNPJ nº 27.068.259/0001-20, inscrita na JUCEMA sob o NIRE 21200955648 em 09.02.2017, sediada na Estrada da Raposa nº 23, Loja 01, Verde Mar, Raposa - MA, CEP 65.138-000, resolvem de comum acordo alterar e consolidar seu contrato social mediante cláusulas e condições seguintes:

Cláusula Primeira - O capital social que era R\$ 600.000,00 (seiscentos mil reais) dividido em 600.000 (seiscentas mil) quotas de capital, no valor unitário de R\$ 1,00 (um real), cada, fica neste ato, alterado para R\$ 1.000.000,00 (um milhão de reais), dividido em 1.000.000 (um milhão) de quotas de capital, no valor unitário de R\$ 1,00 (um real) cada, integralizado neste ato em moeda corrente nacional.

Cláusula Segunda - Após alteração do Capital Social, fica distribuído entre os sócios, da seguinte forma:

NOME DOS SÓCIOS	Nº C O T A S	T O T A L
GLABSON DE JESUS PEREIRA	500.000	500.000,00
PAULO HENRIQUE ALMEIDA PINHEIRO	500.000	500.000,00
T O T A L	1.000.000	1.000.000,00

Cláusula Terceira - Nos termos do art. 1.052 do Código Civil (Lei n.º 10.406/2002), a responsabilidade de cada sócio é restrita ao valor de suas quotas, mas todos respondem solidariamente pela integralização do capital social.

Cláusula Quarta - Os casos omissos neste contrato social serão resolvidos com observância dos preceitos do Código Civil (Lei n.º 10.406/2002) e de outros dispositivos legais aplicáveis.

JUCEMA

CERTIFICO O REGISTRO EM 17/08/2018 10:20 SOB Nº 20180631594.
PROTOCOLO: 180631594 DE 16/08/2018. CÓDIGO DE VERIFICAÇÃO:
11803392422. NIRE: 21200955648.
GPA CONSTRUÇÕES E SERVIÇOS LTDA

Lílian Theresa Rodrigues Mendonça
SECRETÁRIA-GERAL
RUA LUÍSA, 17/08/2018

Handwritten signatures and initials.

Cláusula Quinta - Fica eleito o foro de São Luís - MA, para qualquer ação fundada neste contrato, com exclusão expressa de qualquer outro, por mais privilegiado que seja.

E por estarem assim justos e contratados, lavram este instrumento em uma via de igual forma e teor.

Raposa - MA, 10 de agosto de 2018.

1º OFÍCIO DE NOTAS

Glabson de Jesus Pereira
GLABSON DE JESUS PEREIRA
CPF nº 951.742.813-87

1º OFÍCIO DE NOTAS

Raulo Henrique Almeida Pinheiro
RAULO HENRIQUE ALMEIDA PINHEIRO
CPF nº 053.055.903-02

CERTIFICO O REGISTRO EM 17/08/2018 10:20 SOB N° 20180631594.
PROTOCOLO: 180631594 DE 16/08/2018. CÓDIGO DE VERIFICAÇÃO:
11803392422. NIRE: 21200955648.
GPA CONSTRUÇÕES E SERVIÇOS LTDA

JUCEMA

Lilian Theresa Rodrigues Mendonça
SECRETÁRIA-GERAL
SÃO LUÍS, 17/08/2018
www.embresafacil.ma.gov.br



REPUBLICA FEDERATIVA DO BRASIL
MINISTERIO DAS CIDADES
DEPARTAMENTO NACIONAL DE TRANSITO
CARTEIRA NACIONAL DE HABILITACAO

VALIDA EM TODOS
O TERRITORIO NACIONAL
1216352767

PRIBIDO PLASTIFICAR
1216352767

FORMA ONDA 1 2011

NOME
GLABSON DE JESUS PEREIRA

DOC. IDENTIDADE / ORG. EMISSOR / UF
0000438543955 SESP MA

CPF
951.742.813-87

DATA NASCIMENTO
13/10/1982

PLACAO
MARIA CELESTE PEREIRA

PERMISSAO
ACC
OUT. HAB.
B

VALIDADE
13/11/2020

1ª HABILITACAO
17/10/2011

IP REGISTRO
05327695485

OBSERVAÇÕES
A

Glábson de Jesus Pereira
ASSINATURA DO PORTADOR



LOCAL
SAO LUIS, MARANHAO

DATA EMISSAO
16/11/2015

Antonio de Jesus Leal de Moraes
Diretor Geral - Carteira / MA
ASSINATURA DO EMISSOR

14005894447
MA031393799

DETRAN - MA (MARANHAO)

VALIDA EM TODO O TERRITÓRIO NACIONAL

REGISTRO GERAL 026452432003-9 DATA DE EXPEDIÇÃO 28/12/2018

NOME PAULO HENRIQUE ALMEIDA PINHEIRO

FILIAÇÃO PEDRO JORGE PINHEIRO E MARIA IZABEL ALMEIDA PINHEIRO

NATURALIDADE SAO LUIS - MA DATA DE NASCIMENTO 20/12/1990

DOC ORIGEM NASC. N.41433 FLS.190V LIV.69

CPF 053055903-02

SAO LUIS-MA P-200

ASSINATURA DO DIRETOR *Paulo Henrique Almeida Pinheiro*

LEINº 7.116 DE 29/08/83

VIA-02

REPUBLICA FEDERATIVA DO BRASIL

ESTADO DO MARANHÃO
SECRETARIA DE ESTADO DA SEGURANÇA PÚBLICA
DELEGACIA GERAL DE POLÍCIA CIVIL
INSTITUTO DE IDENTIFICAÇÃO

MAN603194269



Paulo Henrique Almeida Pinheiro

ASSINATURA DO TITULAR

CARTEIRA DE IDENTIDADE

40 *vy*

FICHA CADASTRAL

Número Inscrição: 12.515.891-2
Agência Regional: AGÊNCIA DE SÃO LUIS
UFRE: UFRE/SÃO LUIS
Situação Cadastral: ATIVO
Data Sit. Cadastral 08/11/2018 15:11:57
Regime Especial: NÃO Benefício: NÃO
Tipo de Regime:
Regime de Pag.: SIMPLES NACIONAL
Obrigatoriedades: EFD a partir de:
CTE a partir de:
NFCe a partir de:

CPF/CNPJ: 27.068.259/0001-20
NIRE: 21200955648
Tipo de Pessoa: JURÍDICA
Situação Fiscal: REGULAR
Última Atualização: 20/05/2019

Dta. Início: Validade:

NFe a partir de: 25/07/2019
Motivo NFe: (Devido emissão voluntária)

DENOMINAÇÃO DO ESTABELECIMENTO

Razão/Nome: GPA CONSTRUCOES E SERVICOS LTDA
Título do Estabelecimento: GPA CONSTRUCOES E SERVICOS LTDA
Tipo de Sociedade: SOCIEDADE EMPRESÁRIA LIMITADA
Set. do Estab.: MATRIZ OU UNICO Capital Social: 1.000.000,00

Data da Constituição: 09/02/2017
Início Ativ.: 09/02/2017

LOCALIZAÇÃO DO ESTABELECIMENTO

Endereço: ETR DA RAPOSA
Número: 23 Complemento LOJA 01 Referência: PROXIMO AO RESTAURANTE DO BERNARDO
Bairro: VERDE MAR Município: RAPOSA U.F.: MA
Telefone: 98-87025545 Fax: E-Mail: GLABSON2@HOTMAIL.COM
CEP / Cx. Postal: 65138-000 Área Utilizada (m2):

QUALIFICAÇÃO DO CONTRIBUINTE

CNAE Subclasse: 4120400 - CONSTRUÇÃO DE EDIFÍCIOS
Atividades Secundárias:
4313400 - OBRAS DE TERRAPLENAGEM
4319300 - SERVIÇOS DE PREPARAÇÃO DO TERRENO NÃO ESPECIFICADOS ANTERIORMENTE
4322302 - INSTALAÇÃO E MANUTENÇÃO DE SISTEMAS CENTRAIS DE AR CONDICIONADO, DE VENTILAÇÃO E REFRIGERAÇÃO
4329104 - MONTAGEM E INSTALAÇÃO DE SISTEMAS E EQUIPAMENTOS DE ILUMINAÇÃO E SINALIZAÇÃO EM VIAS PÚBLICAS, PORTOS E AEROPORTOS
4330402 - INSTALAÇÃO DE PORTAS, JANELAS, TETOS, DIVISÓRIAS E ARMÁRIOS EMBUTIDOS DE QUALQUER MATERIAL
4399105 - PERFURAÇÃO E CONSTRUÇÃO DE POÇOS DE ÁGUA
4399199 - SERVIÇOS ESPECIALIZADOS PARA CONSTRUÇÃO NÃO ESPECIFICADOS ANTERIORMENTE
4744099 - COMÉRCIO VAREJISTA DE MATERIAIS DE CONSTRUÇÃO EM GERAL
4757100 - COMÉRCIO VAREJISTA ESPECIALIZADO DE PEÇAS E ACESSÓRIOS PARA APARELHOS ELETROELETRÔNICOS PARA USO DOMÉSTICO, EXCETO INFORMÁTICA E COMUNICAÇÃO
4923002 - SERVIÇO DE TRANSPORTE DE PASSAGEIROS - LOCAÇÃO DE AUTOMÓVEIS COM MOTORISTA
3811400 - COLETA DE RESÍDUOS NÃO-PERIGOSOS
4924800 - TRANSPORTE ESCOLAR
7111100 - SERVIÇOS DE ARQUITETURA
7112000 - SERVIÇOS DE ENGENHARIA
7119701 - SERVIÇOS DE CARTOGRAFIA, TOPOGRAFIA E GEODÉSIA
7119702 - ATIVIDADES DE ESTUDOS GEOLÓGICOS
7711000 - LOCAÇÃO DE AUTOMÓVEIS SEM CONDUTOR
7732201 - ALUGUEL DE MÁQUINAS E EQUIPAMENTOS PARA CONSTRUÇÃO SEM OPERADOR, EXCETO ANDAIMES
9521500 - REPARAÇÃO E MANUTENÇÃO DE EQUIPAMENTOS ELETROELETRÔNICOS DE USO PESSOAL E DOMÉSTICO
4211101 - CONSTRUÇÃO DE RODOVIAS E FERROVIAS
4213800 - OBRAS DE URBANIZAÇÃO - RUAS, PRAÇAS E CALÇADAS

FICHA CADASTRAL

FOLHA: 103
 PROC.: 08/2021 Data: 11/08/2020
 RUBRICA: 0 Hora: 08:20:51
 Pág.: 2
 Resp.: 01586913

Número Inscrição: 12.515.891-2
Agência Regional: AGÊNCIA DE SAO LUIS
UFRE: UFRE/SÃO LUÍS
Situação Cadastral: ATIVO
Data Sit. Cadastral: 08/11/2018 15:11:57
Regime Especial: NÃO **Benefício:** NÃO
Tipo de Regime:
Regime de Pag.: SIMPLES NACIONAL
Obrigatoriedades: EFD a partir de: NFe a partir de: 25/07/2019
 CTE a partir de: Motivo NFe: (Devido emissão voluntária)
 NFCe a partir de:

CPF/CNPJ: 27.068.259/0001-20
NIRE: 21200955648
Tipo de Pessoa: JURÍDICA
Situação Fiscal: REGULAR
Última Atualização: 20/05/2019

Dta. Início: **Validade:**

DENOMINAÇÃO DO ESTABELECIMENTO

Razão/Nome: GPA CONSTRUCOES E SERVICOS LTDA
Título do Estabelecimento: GPA CONSTRUCOES E SERVICOS LTDA
Tipo de Sociedade: SOCIEDADE EMPRESÁRIA LIMITADA
Data da Constituição: 09/02/2017
do Estab.: MATRIZ OU UNICO **Capital Social:** 1.000.000,00 **Início Ativ.:** 09/02/2017

LOCALIZAÇÃO DO ESTABELECIMENTO

Endereço: ETR DA RAPOSA
Número: 23 **Complemento:** LOJA 01 **Referência:** PROXIMO AO RESTAURANTE DO BERNARDO
Bairro: VERDE MAR **Município:** RAPOSA **U.F.:** MA
Telefone: 98-87025545 **Fax:** **E-Mail:** GLABSON2@HOTMAIL.COM
CEP / Cx. Postal: 65138-000 **Área Utilizada (m2):**

- 4221902 - CONSTRUÇÃO DE ESTAÇÕES E REDES DE DISTRIBUIÇÃO DE ENERGIA ELÉTRICA
- 4221903 - MANUTENÇÃO DE REDES DE DISTRIBUIÇÃO DE ENERGIA ELÉTRICA
- 4222701 - CONSTRUÇÃO DE REDES DE ABASTECIMENTO DE ÁGUA, COLETA DE ESGOTO E CONSTRUÇÕES CORRELATAS, EXCETO OBRAS DE IRRIGAÇÃO
- 4299501 - CONSTRUÇÃO DE INSTALAÇÕES ESPORTIVAS E RECREATIVAS
- 4312600 - PERFURAÇÕES E SONDAGENS

DADOS DO(S) REPRESENTANTE(S)

TIPO DE RELAÇÃO	NOME	CGC/CPF
SÓCIO	PAULO HENRIQUE ALMEIDA PINHEIRO	5305590302
CONTADOR	MAURICIO BASTOS DE CASTRO	81951175387
SÓCIO GERENTE	GLABSON DE JESUS PEREIRA	95174281387

[Handwritten signature]

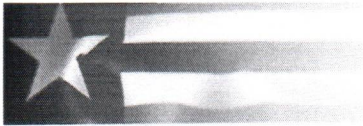

Resultado da Consulta SINTEGRA/ICMS

IDENTIFICAÇÃO

CGC: 27.068.259/0001-20 **Inscrição Estadual:** 12.515891-2

Razão Social: GPA CONSTRUCOES E SERVICOS LTDA

Regime Apuração: SIMPLES NACIONAL

ENDEREÇO

Logradouro: ETR DA RAPOSA

Número: 23 **Complemento:** LOJA 01

Bairro: VERDE MAR

Município: RAPOSA **UF:** MA

CEP: 65138000 **DDD:** **Telefone:** 87025545

INFORMAÇÕES COMPLEMENTARES

CNAE Principal: 4120400 - CONSTRUÇÃO DE EDIFÍCIOS

CNAEs Secundários

Código	Descrição CNAE
4313400	OBRAS DE TERRAPLENAGEM
4319300	SERVIÇOS DE PREPARAÇÃO DO TERRENO NÃO ESPECIFICADOS ANTERIORMENTE
4322302	INSTALAÇÃO E MANUTENÇÃO DE SISTEMAS CENTRAIS DE AR CONDICIONADO, DE VENTILAÇÃO E REFRIGERAÇÃO
4329104	MONTAGEM E INSTALAÇÃO DE SISTEMAS E EQUIPAMENTOS DE ILUMINAÇÃO E SINALIZAÇÃO EM VIAS PÚBLICAS, PORTOS E AEROPORTOS
4330402	INSTALAÇÃO DE PORTAS, JANELAS, TETOS, DIVISÓRIAS E ARMÁRIOS EMBUTIDOS DE QUALQUER MATERIAL
4399105	PERFURAÇÃO E CONSTRUÇÃO DE POÇOS DE ÁGUA
4399199	SERVIÇOS ESPECIALIZADOS PARA CONSTRUÇÃO NÃO ESPECIFICADOS ANTERIORMENTE
4744099	COMÉRCIO VAREJISTA DE MATERIAIS DE CONSTRUÇÃO EM GERAL
4757100	COMÉRCIO VAREJISTA ESPECIALIZADO DE PEÇAS E ACESSÓRIOS PARA APARELHOS ELETROELETRÔNICOS PARA USO DOMÉSTICO, EXCETO INFORMÁTICA E COMUNICAÇÃO
4923002	SERVIÇO DE TRANSPORTE DE PASSAGEIROS - LOCAÇÃO DE AUTOMÓVEIS COM MOTORISTA
3811400	COLETA DE RESÍDUOS NÃO-PERIGOSOS
4924800	TRANSPORTE ESCOLAR
7111100	SERVIÇOS DE ARQUITETURA
7112000	SERVIÇOS DE ENGENHARIA
7119701	SERVIÇOS DE CARTOGRAFIA, TOPOGRAFIA E GEODÉSIA
7119702	ATIVIDADES DE ESTUDOS GEOLÓGICOS
7711000	LOCAÇÃO DE AUTOMÓVEIS SEM CONDUTOR
7732201	ALUGUEL DE MÁQUINAS E EQUIPAMENTOS PARA CONSTRUÇÃO SEM OPERADOR, EXCETO ANDAIMES
9521500	REPARAÇÃO E MANUTENÇÃO DE EQUIPAMENTOS ELETROELETRÔNICOS DE USO PESSOAL E DOMÉSTICO
4211101	CONSTRUÇÃO DE RODOVIAS E FERROVIAS
4213800	OBRAS DE URBANIZAÇÃO - RUAS, PRAÇAS E CALÇADAS
4221902	CONSTRUÇÃO DE ESTAÇÕES E REDES DE DISTRIBUIÇÃO DE ENERGIA ELÉTRICA
4221903	MANUTENÇÃO DE REDES DE DISTRIBUIÇÃO DE ENERGIA ELÉTRICA
4222701	CONSTRUÇÃO DE REDES DE ABASTECIMENTO DE ÁGUA, COLETA DE ESGOTO E CONSTRUÇÕES CORRELATAS, EXCETO OBRAS DE IRRIGAÇÃO
4299501	CONSTRUÇÃO DE INSTALAÇÕES ESPORTIVAS E RECREATIVAS
4312600	PERFURAÇÕES E SONDAJENS

Situação Cadastral Vigente: HABILITADO

Data desta Situação Cadastral: 15/08/2020

OBRIGAÇÕES

NFe a partir de (CNAE's): 25/07/2019 - (Devido emissão voluntária),

EDF a partir de:

CTE a partir de:

Observação: Os dados acima estão baseados em informações fornecidas pelo próprio contribuinte cadastrado. Não valem como certidão de sua efetiva existência de fato e de direito, não são oponíveis à Fazenda e nem excluem a responsabilidade tributária derivada de operações com ele ajustadas.

Data da Consulta: 07/01/2021

Número da Consulta:

[Nova Consulta](#)

[Imprimir](#)

FOLHA: 105
PROC.: 08/1021
RUBRICA: 0

MP

0



**CERTIDÃO POSITIVA COM EFEITOS DE NEGATIVA DE DÉBITOS RELATIVOS AOS TRIBUTOS
FEDERAIS E À DÍVIDA ATIVA DA UNIÃO**

Nome: GLABSON DE JESUS PEREIRA
CPF: 951.742.813-87

Ressalvado o direito de a Fazenda Nacional cobrar e inscrever quaisquer dívidas de responsabilidade do sujeito passivo acima identificado que vierem a ser apuradas, é certificado que:

1. constam débitos administrados pela Secretaria da Receita Federal do Brasil (RFB) com exigibilidade suspensa nos termos do art. 151 da Lei nº 5.172, de 25 de outubro de 1966 - Código Tributário Nacional (CTN), ou objeto de decisão judicial que determina sua desconsideração para fins de certificação da regularidade fiscal, ou ainda não vencidas; e
2. não constam inscrições em Dívida Ativa da União (DAU) na Procuradoria-Geral da Fazenda Nacional (PGFN).

Conforme disposto nos arts. 205 e 206 do CTN, este documento tem os mesmos efeitos da certidão negativa.

Esta certidão se refere à situação do sujeito passivo no âmbito da RFB e da PGFN e abrange inclusive as contribuições sociais previstas nas alíneas 'a' a 'd' do parágrafo único do art. 11 da Lei nº 8.212, de 24 de julho de 1991.

A aceitação desta certidão está condicionada à verificação de sua autenticidade na Internet, nos endereços <<http://rfb.gov.br>> ou <<http://www.pgfn.gov.br>>.

Certidão emitida gratuitamente com base na Portaria Conjunta RFB/PGFN nº 1.751, de 2/10/2014.
Emitida às 13:02:14 do dia 12/11/2020 <hora e data de Brasília>.
Válida até 11/05/2021.

Código de controle da certidão: **C7C6.5271.EE31.A707**
Qualquer rasura ou emenda invalidará este documento.



FOLHA: 107
PROC.: 08/2021
RUBRICA: 0

GOVERNO DO ESTADO DO MARANHÃO SECRETARIA DE ESTADO DA FAZENDA

CERTIDÃO NEGATIVA DE DÉBITO

Nº Certidão: 097134/20 Data da 03/12/2020 22:41:37

Inscrição Estadual: 125158912 CPF/CNPJ: 27068259000120

Razão Social: GPA CONSTRUCOES E SERVICOS LTDA

Endereço: ETR DA RAPOSA, 23 LOJA 01 CEP: 65138000

Telefone: (98)87025545 Município: RAPOSA

UF: MA

Certificamos que, após a realização das consultas procedidas no sistema desta Secretaria, substanciado pelos artigos 240 a 242, da lei nº 7.799, de 19/12/2002 e disposto no artigo 205 da lei nº 5.172, de 25 de outubro de 1966 (Código Tributário Nacional), não constam débitos relativos aos tributos estaduais, administrados por esta Secretaria, em nome do sujeito passivo acima identificado. Ressalvado, todavia, à Fazenda Pública Estadual o direito da cobrança de dívidas que venham a ser apuradas e não alcançadas pela decadência.

Validade da Certidão: 120 (cento e vinte) dias: 02/04/2021.

A autenticidade desta certidão deverá ser confirmada no endereço:
<http://portal.sefaz.ma.gov.br/>, clicando no item "Certidões" e em seguida em "Validação de Certidão Negativa de Débito".

CERTIDÃO EMITIDA GRATUITAMENTE.

Data Impressão: 21/12/2020 15:58:04



FOLHA: 108
PROC.: 08/2021
RUBRICA: e

**GOVERNO DO ESTADO DO MARANHÃO
SECRETARIA DE ESTADO DA FAZENDA**

CERTIDÃO NEGATIVA DE DÍVIDA ATIVA

Nº Certidão: 050120/20

Data da 09/10/2020 14:31:51

Inscrição Estadual: 125158912 **CPF/CNPJ:** 27068259000120

Razão Social: GPA CONSTRUCOES E SERVICOS LTDA

Endereço: ETR DA RAPOSA, 23 LOJA 01 CEP: 65138000

Telefone: (98)87025545 **Município:** RAPOSA

UF: MA

Certificamos que, após a realização das consultas procedidas no sistema desta Secretaria e na forma do disposto do artigo 156, da lei nº 2.231, de 29/12/1962, substanciado pelos artigos 240 a 242 da lei nº 7.799, de 19/12/2002, bem como prescreve o artigo 205 da lei nº 5.172, de 25 de outubro de 1966 (Código Tributário Nacional) não constam débitos inscritos na Dívida Ativa, em nome do sujeito passivo acima identificado.

Validade da Certidão: 120 (cento e vinte) dias: 06/02/2021.

A autenticidade desta certidão deverá ser confirmada no endereço:
<http://portal.sefaz.ma.gov.br/>, clicando no item "Certidões" e em seguida em "Validação de Certidão Negativa de Dívida Ativa".

CERTIDÃO EMITIDA GRATUITAMENTE.

Data Impressão: 15/10/2020 15:24:54

Voltar

Imprimir



Certificado de Regularidade do FGTS - CRF

Inscrição: 27.068.259/0001-20
Razão Social: GPA CONSTRUÇOES E SERVICOS LTDA ME
Endereço: ESTR ADDA RAPOSA 23 LOJA 01 / VERDE MAR / RAPOSA / MA / 65138-000

A Caixa Econômica Federal, no uso da atribuição que lhe confere o Art. 7, da Lei 8.036, de 11 de maio de 1990, certifica que, nesta data, a empresa acima identificada encontra-se em situação regular perante o Fundo de Garantia do Tempo de Serviço - FGTS.

O presente Certificado não servirá de prova contra cobrança de quaisquer débitos referentes a contribuições e/ou encargos devidos, decorrentes das obrigações com o FGTS.

Validade: 31/12/2020 a 29/01/2021

Certificação Número: 2020123103130896928870

Informação obtida em 11/01/2021 11:34:46

A utilização deste Certificado para os fins previstos em Lei esta condicionada a verificação de autenticidade no site da Caixa:
www.caixa.gov.br



PODER JUDICIÁRIO
JUSTIÇA DO TRABALHO

CERTIDÃO NEGATIVA DE DÉBITOS TRABALHISTAS

Nome: GPA CONSTRUCOES E SERVICOS LTDA (MATRIZ E FILIAIS)
CNPJ: 27.068.259/0001-20
Certidão n°: 306140/2021
Expedição: 07/01/2021, às 09:03:41
Validade: 05/07/2021 - 180 (cento e oitenta) dias, contados da data de sua expedição.

Certifica-se que **GPA CONSTRUCOES E SERVICOS LTDA (MATRIZ E FILIAIS)**, inscrito(a) no CNPJ sob o n° **27.068.259/0001-20**, **NÃO CONSTA** do Banco Nacional de Devedores Trabalhistas.

Certidão emitida com base no art. 642-A da Consolidação das Leis do Trabalho, acrescentado pela Lei n° 12.440, de 7 de julho de 2011, e na Resolução Administrativa n° 1470/2011 do Tribunal Superior do Trabalho, de 24 de agosto de 2011.

Os dados constantes desta Certidão são de responsabilidade dos Tribunais do Trabalho e estão atualizados até 2 (dois) dias anteriores à data da sua expedição.

No caso de pessoa jurídica, a Certidão atesta a empresa em relação a todos os seus estabelecimentos, agências ou filiais.

A aceitação desta certidão condiciona-se à verificação de sua autenticidade no portal do Tribunal Superior do Trabalho na Internet (<http://www.tst.jus.br>).

Certidão emitida gratuitamente.

INFORMAÇÃO IMPORTANTE

Do Banco Nacional de Devedores Trabalhistas constam os dados necessários à identificação das pessoas naturais e jurídicas inadimplentes perante a Justiça do Trabalho quanto às obrigações estabelecidas em sentença condenatória transitada em julgado ou em acordos judiciais trabalhistas, inclusive no concernente aos recolhimentos previdenciários, a honorários, a custas, a emolumentos ou a recolhimentos determinados em lei; ou decorrentes de execução de acordos firmados perante o Ministério Público do Trabalho ou Comissão de Conciliação Prévia.



PREFEITURA MUNICIPAL DE RAPOSA

SECRETARIA DE FINANÇAS

FOLHA: 114
PROC.: 08/2021

Código de Verificação

OZ92C11W

CERTIDÃO NEGATIVA DE TRIBUTOS MUNICIPAIS Nº 645

DADOS DO CONTRIBUINTE

Inscrição Municipal
2109452270682590

CPF/CNPJ
27.068.259/0001-20

Nome/Razão Social
GPA CONSTRUÇÕES E SERVIÇOS LTDA - EPP

Endereço
RUA ESTRADA DA RAPOSA, 23, LOJA 01, VERDE MAR, Raposa - MA, CEP: 65.138-000

ATIVIDADE PRINCIPAL

4120400 - Construção de edifícios

Requerida em: 02 de Dezembro de 2020

Ressalvado o direito de a Fazenda Municipal cobrar e inscrever quaisquer dívidas de responsabilidade do sujeito passivo, acima identificado, que vierem a ser apuradas, certifico que não constam pendências em seu nome, relativas a créditos tributários e não tributários, assim como inscritos em dívida ativa, de acordo com as normas gerais de Direito Tributário e da Legislação Municipal.

validade (90 dias): 02 de Março de 2021

Raposa - MA, 02 de Dezembro de 2020



A autenticidade desta Certidão poderá ser conferida em:
<http://tributario.aspec.com.br/portal.ma.raposa/UC0035ValidarDocumento/T0035L-validar-documento.xhtml>

Handwritten signature



PREFEITURA MUNICIPAL DE RAPOSA

SECRETARIA DE FINANÇAS

Código de Verificação

41YP82B4

Número

590

FOLHA:

PROC.:

Exercício

2021

RUBRICA:

112
08/2021

ALVARÁ DE FUNCIONAMENTO

Razão Social

GPA CONSTRUÇÕES E SERVIÇOS LTDA - EPP

Inscrição Municipal

2109452270682590

Nome Fantasia

GPA CONSTRUÇÕES E SERVIÇOS LTDA - EPP

Endereço

RUA ESTRADA DA RAPOSA, 23, LOJA 01, Qd.: 01, VERDE MAR, Raposa - MA, CEP: 65.138-000

Atividade Principal

4120400 - Construção de edifícios

CNPJ

PREFEIT 27.068.259/0001-20

Nº da Inscrição do Imóvel

1041

Área do Terreno (m²)

660,00

Área Total Construída (m²)

372,26

Área Utilizada (m²)

30,00

Horário de Funcionamento

De 08:00 Às 18:00

Observação

Uma cidade melhor para todos



ESTE ALVARÁ DEVERÁ ESTAR EM LOCAL VISÍVEL A FISCALIZAÇÃO.

Data de Concessão

12/01/2021

Data de Validade

31/12/2021

GESIEL GOMES BRAZ
GESIEL GOMES BRAZ

Secretário Municipal de Administração e Planejamento
CNPJ da Prefeitura : 01.612.325/0001-98

AVENIDA PRINCIPAL, S/N, CENTRO, Raposa - MA, CEP: 65.138-000

A autenticidade deste alvará poderá ser conferida em:
<http://tributario.aspec.com.br/portal.ma.raposa/UC0035ValidarDocumento/T0035L-validar-documento.xhtml>

Handwritten signature and initials

DECLARAÇÃO DE REENQUADRAMENTO DE MICROEMPRESA COMO EMPRESA DE PEQUENO PORTE

Ilmo. Sr. Presidente da Junta Comercial do Estado do Maranhão - JUCEMA

A Sociedade **GPA CONSTRUÇÕES E SERVIÇOS LTDA**, com ato constitutivo registrado na Junta Comercial em 09/02/2017, NIRE: 21200955648, CNPJ: 27.068.259/0001-20, estabelecido(a) na ESTRADA DA RAPOSA, 23 LOJA 01, VERDE MAR, Raposa - MA, CEP: 65138-000, requer a Vossa Senhoria o arquivamento do presente instrumento e declara, sob as penas da Lei, que se reenquadra da condição de MICROEMPRESA PARA EMPRESA DE PEQUENO PORTE, nos termos da Lei Complementar nº 123, de 14/12/2006.

Código do ato: 307

Descrição do Ato: REENQUADRAMENTO DE MICROEMPRESA COMO EMPRESA DE PEQUENO PORTE

Raposa - MA, 17/05/2019

Paulo Henrique Almeida Pinheiro
PAULO HENRIQUE ALMEIDA PINHEIRO
Sócio

Glabson de Jesus Pereira
GLABSON DE JESUS PEREIRA
Sócio/Administrador

* Este documento foi gerado no portal Empresa Fácil



TABELIONATO DO 4º OFÍCIO DE NOTAS DA CAPITAL
Rua Riachuelo, 103 - João Paulo - São Luís - MA - Fone: 3243-1405/ 3243-8365
Tabelião Interino: Dr. Tito Antonio de Souza Soares
Tabelião Substituto: André Tito Salem Soares / Antonio Tito Salem Soares

RECONHECIMENTO AS FIRMAS POR SEMELHANÇA DE PAULO HENRIQUE ALMEIDA PINHEIRO E GLABSON DE JESUS PEREIRA

CERTIFICO O REGISTRO EM 20/05/2019 11:23 SOB Nº 20190369299.
PROTOCOLO: 190369299 DE 20/05/2019. CÓDIGO DE VERIFICAÇÃO:
11902242788. NIRE: 21200955648.
GPA CONSTRUÇÕES E SERVIÇOS LTDA

JUCEMA

Lílian Theresa Rodrigues Mendonça
SECRETÁRIA-GERAL
SÃO LUÍS, 20/05/2019
www.empresafacil.ma.gov.br

Identificação do Contribuinte - CNPJ Matriz

CNPJ: **27.068.259/0001-20**

A opção pelo Simples Nacional e/ou SIMEI abrange todos os estabelecimentos da empresa

Nome Empresarial: **GPA CONSTRUCOES E SERVICOS LTDA**

Situação Atual

Situação no Simples Nacional: **Optante pelo Simples Nacional desde 09/02/2017**

Situação no SIMEI: **NÃO enquadrado no SIMEI**

+ Mais informações

Períodos Anteriores

Opções pelo Simples Nacional em Períodos Anteriores: **Não Existem**

Enquadramentos no SIMEI em Períodos Anteriores: **Não Existem**

Eventos Futuros (Simples Nacional)

Não Existem

Eventos Futuros (SIMEI)

Não Existem

Voltar

Gerar PDF

[Handwritten signature]
[Handwritten mark]

Termo de Abertura

Contém este livro 88 (oitenta e oito) folhas numeradas de nº 01 a 88, que servira de livro DIARIO nº 04, ano 2019 da empresa **GPA CONSTRUÇÕES E SERVIÇOS LTDA**, estabelecida na Estrada da Raposa nº 23, Loja 01, Verde Mar, Raposa - MA, CEP 65138-000, inscrita no CNPJ sob nº 27.068.259/0001-20, registrada na junta comercial do estado do Maranhão - JUCEMA sob nire nº 2120095564-8 de 09/02/2017.

Raposa - MA, 01 janeiro de 2019.

GPA CONSTRUÇÕES E SERVIÇOS LTDA.

Glabson de Jesus Pereira
Glabson de Jesus Pereira

Sócio Administrador
CPF 951.742.813-87

~~Wdiratan de Jesus Andrade~~
~~CRC/MA 004891~~

WJ
W

Termo de Encerramento

Contém este livro 88 (oitenta e oito) folhas numeradas de nº 01 a 88, que serviu de livro DIARIO nº 04, ano 2019 da empresa **GPA CONSTRUÇÕES E SERVIÇOS LTDA**, estabelecida na Estrada da Raposa nº 23, Loja 01, Verde Mar, Raposa - MA, CEP 65138-000, inscrita no CNPJ sob nº 27.068.259/0001-20, registrada na junta comercial do estado do Maranhão - JUCEMA sob nire nº 2120095564-8 de 09/02/2017.

Raposa - MA, 31 Dezembro de 2019.

GPA CONSTRUÇÕES E SERVIÇOS LTDA.

Glábson de Jesus Pereira
Glábson de Jesus Pereira

Sócio Administrador
CPF 951.742.813-87

~~*Wbiratan de Jesus Andrade*~~
Wbiratan de Jesus Andrade

~~CRC/MA 004691~~
CRC/MA 004691

Wbiratan de Jesus Andrade
CP



CONSELHO REGIONAL DE CONTABILIDADE DO ESTADO DO MARANHÃO
CERTIDÃO DE REGULARIDADE PROFISSIONAL

O **CONSELHO REGIONAL DE CONTABILIDADE DO ESTADO DO MARANHÃO** certifica que o(a) profissional identificado(a) no presente documento encontra-se em situação regular.

IDENTIFICAÇÃO DO REGISTRO

NOME..... : WBIRATAN DE JESUS ANDRADE
REGISTRO..... : MA-004891/O-8
CATEGORIA..... : CONTADOR
CPF..... : 147.056.303-78

A presente CERTIDÃO não quita nem invalida quaisquer débitos ou infrações que posteriormente, venham a ser apurados pelo CRCMA contra o referido registro.

A falsificação deste documento constitui-se em crime previsto no Código Penal Brasileiro, sujeitando o autor à respectiva ação penal.

Emissão: MARANHÃO, 17/11/2020 as 10:33:43.
Válido até: 15/02/2021.
Código de Controle: 7556.1512.2017.9623.

Para verificar a autenticidade deste documento consulte o site do CRCMA.



CERTIDÃO ÚNICA DE DISTRIBUIÇÃO PARA FINS GERAIS

USANDO da faculdade que me confere a Lei, **CERTIFICO**, a requerimento de pessoa interessada, que, dando busca nos arquivos referentes aos **REGISTROS DE DISTRIBUIÇÃO DOS FEITOS**, a partir do dia 16º (décimo sexto) do mês de março do ano de dois mil e sete (2007) até o dia 19 de janeiro do ano corrente, constatei **NÃO EXISTIR** distribuição de **FALÊNCIA OU CONCORDATA**: contra **G P A CONSTRUÇÕES E SERVIÇOS LTDA - EPP**, CNPJ Nº 27.068.259/0001-20, com endereço na Estrada da Raposa, nº 23, Loja 01, Verde Mar, Raposa-MA, CEP 65.138-000. **CERTIFICO**, finalmente, que esta Secretaria de Distribuição é a única existente no Termo Judiciário de Raposa, da Comarca da Ilha de São Luís/MA. O referido é verdade e dou fé. Dada e passada a presente certidão na Secretaria de Distribuição a meu cargo, no Termo Judiciário de Raposa/MA. Eu, **Luis Fernando Rodrigues de Araújo**, Auxiliar Judiciário, mat. 160945, consultei e digitei. E eu **Maria Lídia de Oliveira Silva**, Secretária Judicial, subscrevo e assino. Raposa/MA, 19 de janeiro 2021.

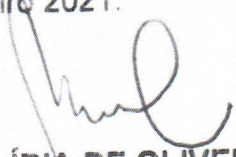
MARIA LÍDIA DE OLIVEIRA SILVA
Secretária Judicial



CERTIDÃO ESPECÍFICA

Sistema Nacional de Registro de Empresas Mercantis - SINREM

Certificamos que as informações abaixo constam dos documentos arquivados nesta Junta Comercial e são vigentes na data da sua expedição.

Certificamos que GPA CONSTRUÇÕES E SERVIÇOS LTDA encontra-se registrada nesta Junta Comercial, como segue:

Protocolo: MAC2100997052

NIRE 21200955648
CNPJ 27.068.259/0001-20

Situação
ATIVA
Status
SEM STATUS

Endereço Completo DA RAPOSA, Nº 23, LOJA 01, VERDE MAR - Raposa/MA - CEP 65138-000

Arquivamentos Posteriores

Ato	Número	Data	Descrição
310	20200609602	01/08/2020	OUTROS DOCUMENTOS DE INTERESSE DA EMPRESA / EMPRESARIO
223 307	20200381628 20190369299	02/06/2020 20/05/2019	BALANCO REENQUADRAMENTO DE MICROEMPRESA COMO EMPRESA DE PEQUENO PORTE
223 310	20190020245 20180779893	29/01/2019 29/11/2018	BALANCO OUTROS DOCUMENTOS DE INTERESSE DA EMPRESA / EMPRESARIO
002	20180631594	17/08/2018	ALTERACAO DE DADOS (EXCETO NOME EMPRESARIAL)
223 223 002	20180044354 20171125380 20170351726	30/01/2018 09/08/2017 26/04/2017	BALANCO BALANCO ALTERACAO DE DADOS (EXCETO NOME EMPRESARIAL)
002	20170325164	31/03/2017	ALTERACAO DE DADOS (EXCETO NOME EMPRESARIAL)
223 315 090	20170229211 20170063526 21200955648	22/02/2017 09/02/2017 09/02/2017	BALANCO ENQUADRAMENTO DE MICROEMPRESA CONTRATO

Esta certidão foi emitida automaticamente em 28/01/2021, às 19:06:40 (horário de Brasília).
Se impressa, verificar sua autenticidade no <https://www.empresafacil.ma.gov.br>, com o código 5SPO5GLJ.



MAC2100997052

Lilian Theresa Rodrigues Mendonça
Secretário(a) Geral

CERTIDÃO SIMPLIFICADA

Sistema Nacional de Registro de Empresas Mercantis - SINREM

Certificamos que as informações abaixo constam dos documentos arquivados nesta Junta Comercial e são vigentes na data da sua expedição.

Nome Empresarial: GPA CONSTRUÇÕES E SERVIÇOS LTDA		Protocolo: MAC2100997000			
Natureza Jurídica: Sociedade Empresária Limitada					
NIRE (Sede) 21200955648	CNPJ 27.068.259/0001-20	Data de Ato Constitutivo 09/02/2017	Início de Atividade 06/02/2017		
Endereço Completo Estrada DA RAPOSA, Nº 23, LOJA 01, VERDE MAR - Raposa/MA - CEP 65138-000					
Objeto Social 41.20-4-00 CONSTRUCAO DE EDIFICIOS 42.11-1-01 CONSTRUCAO DE RODOVIAS E FERROVIAS 42.21-9-02 CONSTRUCAO DE ESTACOES E REDES DE DISTRIBUICAO DE ENERGIA ELETRICA 42.21-9-03 MANUTENCAO DE REDES DE DISTRIBUICAO DE ENERGIA ELETRICA 42.99-5-01 CONSTRUCAO DE INSTALACOES ESPORTIVAS E RECREATIVAS 43.13-4-00 OBRAS DE TERRAPLENAGEM 43.99-1-05 PERFURACAO E CONSTRUCAO DE POCOS DE AGUA 43.99-1-99 SERVICOS ESPECIALIZADOS PARA CONSTRUCAO NAO ESPECIFICADOS ANTERIORMENTE (COMERCIAL, INDUSTRIAL, RESIDENCIAL) 42.13-8-00 OBRAS DE URBANIZACAO - RUAS, PRACAS E CALCADAS 42.22-7-01 CONSTRUCAO DE REDES DE ABASTECIMENTO DE AGUA, COLETA DE ESGOTO E CONSTRUCOES CORRELATAS, EXCETO OBRAS DE IRRIGACAO 43.12-6-00 PERFURACOES E SONDAgens 43.19-3-00 SERVICOS DE PREPARACAO DO TERRENO NAO ESPECIFICADOS ANTERIORMENTE (TERRAPLENAGEM) 43.30-4-02 INSTALACAO DE PORTAS, JANELAS, TETOS, DIVISORIAS E ARMARIOS EMBUTIDOS DE QUALQUER MATERIAL 47.44-0-99 COMERCIO VAREJISTA DE MATERIAIS DE CONSTRUCAO EM GERAL 71.11-1-00 SERVICOS DE ARQUITETURA 71.12-0-00 SERVICOS DE ENGENHARIA 71.19-7-01 SERVICOS DE CARTOGRAFIA, TOPOGRAFIA E GEODESIA 71.19-7-02 ATIVIDADES DE ESTUDOS GEOLOGICOS 77.32-2-01 ALUGUEL DE MAQUINAS E EQUIPAMENTOS PARA CONSTRUCAO SEM OPERADOR, EXCETO ANDAIMES 38.11-4-00 COLETA DE RESIDUOS NAO-PERIGOSOS 49.23-0-02 SERVICO DE TRANSPORTE DE PASSAGEIROS - LOCACAO DE AUTOMOVEIS COM MOTORISTA 77.11-0-00 LOCACAO DE AUTOMOVEIS SEM CONDUTOR 49.24-8-00 TRANSPORTE ESCOLAR 43.29-1-04 MONTAGEM E INSTALACAO DE SISTEMAS E EQUIPAMENTOS DE ILUMINACAO E SINALIZACAO EM VIAS PUBLICAS, PORTOS E AEROPORTOS 43.22-3-02 INSTALACAO E MANUTENCAO DE SISTEMAS CENTRAIS DE AR CONDICIONADO, DE VENTILACAO E REFRIGERACAO 95.21-5-00 REPARACAO E MANUTENCAO DE EQUIPAMENTOS ELETROELETRONICOS DE USO PESSOAL E DOMESTICO 47.57-1-00 COMERCIO VAREJISTA ESPECIALIZADO DE PECAS E ACESSORIOS PARA APARELHOS ELETROELETRONICOS PARA USO DOMESTICO, EXCETO INFORMATICA E COMUNICACAO					
Capital Social R\$ 1.000.000,00 (um milhão reais)		Porte EPP (Empresa de Pequeno Porte)	Prazo de Duração Indeterminado		
Capital Integralizado R\$ 1.000.000,00 (um milhão reais)					
Dados do Sócio	CPF/CNPJ	Participação no capital	Espécie de sócio	Administrador	Término do mandato
Nome GLABSON DE JESUS PEREIRA	951.742.813-87	R\$ 500.000,00	Sócio	S	
Nome PAULO HENRIQUE ALMEIDA PINHEIRO	053.055.903-02	R\$ 500.000,00	Sócio	N	
Dados do Administrador	CPF	Término do mandato			
Nome GLABSON DE JESUS PEREIRA	951.742.813-87				
Último Arquivamento	Número	Ato/eventos		Situação	
Data 01/08/2020	20200609602	310 / 310 - OUTROS DOCUMENTOS DE INTERESSE DA EMPRESA / EMPRESARIO		ATIVA Status SEM STATUS	

Esta certidão foi emitida automaticamente em 28/01/2021, às 19:04:15 (horário de Brasília).
 Se impressa, verificar sua autenticidade no <https://www.empresafacil.ma.gov.br>, com o código QSUOKOFLY.



MAC2100997000

Lilian Theresa Rodrigues Mendonça
 Secretário Geral



CERTIDÃO DE REGISTRO E QUITAÇÃO
PESSOA JURÍDICA
Lei Federal Nº 5194 de 24 de Dezembro de 1966

CREA-MA

FOLHA: 129
PROC.: 68/2021

Nº 839675/2021

Emissão: 27/01/2021

Validade: 31/03/2021

Chave: c23Wd

Conselho Regional de Engenharia e Agronomia do Estado do Maranhão

CERTIFICAMOS que a Empresa mencionada encontra-se registrada neste Conselho, nos Termos da Lei 5.194/66, conforme os dados impressos nesta certidão. CERTIFICAMOS, ainda, que até a presente data, a referida pessoa jurídica e seu(s) responsável(is) técnico(s) estão quites com suas anuidades e demais obrigações junto ao Conselho Regional de Engenharia e Agronomia do Maranhão - CREA-MA, estando habilitada a exercer suas atividades, circunscrita à(s) atribuição(ões) de seu(s) responsável(veis) técnico(s).

Interessado(a)

Empresa: GPA CONSTRUÇÕES E SERVIÇOS LTDA

CNPJ: 27.068.259/0001-20

Registro: 0005369940

Categoria: Matriz

Capital Social: R\$ 1.000.000,00

Data do Capital: 17/08/2018

Faixa: 4

Atividades CNAE:

Objetivo Social: CONSTRUÇÃO DE EDIFÍCIOS; COLETA DE RESÍDUOS NÃO-PERIGOSOS; CONSTRUÇÃO DE RODOVIAS E FERROVIAS; OBRAS DE URBANIZAÇÃO ? RUAS, PRAÇAS, E CALÇADAS; CONSTRUÇÃO DE ESTAÇÕES E REDES DE DISTRIBUIÇÃO DE ENERGIA ELÉTRICA; MANUTENÇÃO DE REDES DE DISTRIBUIÇÃO DE ENERGIA ELÉTRICA; CONSTRUÇÃO DE REDES DE ABASTECIMENTO DE ÁGUA, COLETA DE ESGOTO E CONSTRUÇÕES CORRELATAS, EXCETO OBRAS DE IRRIGAÇÃO; CONSTRUÇÃO DE INSTALAÇÕES ESPORTIVAS E RECREATIVAS; PERFURAÇÕES E SONDAGENS; OBRAS DE TERRAPLENAGEM; SERVIÇOS DE PREPARAÇÃO DE TERRENO NÃO ESPECIFICADOS ANTERIORMENTE (TERRAPLENAGEM); INSTALAÇÃO E MANUTENÇÃO DE SISTEMAS CENTRAIS DE AR CONDICIONADO, DE VENTILAÇÃO E REFRIGERAÇÃO; MONTAGEM E INSTALAÇÃO DE SISTEMA E EQUIPAMENTOS DE ILUMINAÇÃO E SINALIZAÇÃO EM VIAS PÚBLICA, PORTOS E AEROPORTOS; INSTALAÇÃO DE PORTAS, JANELAS, TETOS, DIVISÓRIAS E ARMARIOS EMBUTIDOS DE QUALQUER MATERIAL; PERFURAÇÃO E CONSTRUÇÃO DE POÇOS DE ÁGUA; SERVIÇOS ESPECIALIZADOS PARA CONSTRUÇÃO NÃO ESPECIFICADOS ANTERIORMENTE; COMERCIO VAREJISTA DE MATÉRIAS DE CONSTRUÇÃO EM GERAL; COMERCIO VAREJISTA ESPECIALIZADO DE PEÇAS E ACESSÓRIOS PARA APARELHOS ELETROELETRÔNICOS PARA USO DOMESTICO, EXCETO INFORMÁTICA E COMUNICAÇÃO; SERVIÇO DE TRANSPORTE DE PASSAGEIROS ? LOCAÇÃO DE AUTOMÓVEIS COM MOTORISTA; TRANSPORTE ESCOLAR; SERVIÇOS DE ARQUITETURA; SERVIÇOS DE ENGENHARIA; SERVIÇOS DE CARTOGRAFIA, TOPOGRAFIA E GEODÉSIA; ATIVIDADES DE ESTUDOS GEOLÓGICOS; LOCAÇÃO DE AUTOMÓVEIS SEM CONDUTOR; ALUGUEL DE MAQUINAS E EQUIPAMENTOS PARA CONSTRUÇÃO SEM OPERADOR, EXCETO ANDAIMES; REPARAÇÃO E MANUTENÇÃO DE EQUIPAMENTOS ELETROELETRÔNICOS DE USO PESSOAL E DOMESTICO.

Restrições Relativas ao Objetivo Social: EMPRESA HABILITADA PARA ATUAR SOMENTE NA ÁREA DA ENGENHARIA CIVIL, ELÉTRICA E GEOLOGIA. NO ÂMBITO DAS ATRIBUIÇÕES DE SEUS RESPONSÁVEIS TÉCNICOS.

Endereço Matriz: ESTRADA ESTRADA DA RAPOSA, 23, LOJA 01, VERDE MAR, RAPOSA, MA, 65138000

Tipo de Registro: Registro Definitivo de Empresa

Data Inicial: 09/03/2017

Data Final: Indefinido

Registro Regional: 0000537077DDMA

Descrição

CERTIDÃO DE REGISTRO E QUITAÇÃO PESSOA JURÍDICA

Informações / Notas

- A capacidade técnico-profissional da empresa é comprovada pelo conjunto dos acervos técnicos dos profissionais constantes de seu quadro técnico.
- Esta certidão perderá a validade, caso ocorra qualquer alteração posterior dos elementos cadastrais nela contidos

Última Anuidade Paga

Ano: 2020 (2/2)

Autos de Infração

Nada consta

Responsáveis Técnicos

Profissional: JOSÉ RAIMUNDO VASCONCELOS DE SOUSA

Registro: 1102216526

CPF: 319.437.993-34

Data Início: 15/10/2020

Data Fim: Indefinido

Data Fim de Contrato: 13/10/2021

Títulos do Profissional:

GEÓLOGO

Atribuição: Artigo 6º da Lei 4.076 de 23/06/1962





CERTIDÃO DE REGISTRO E QUITAÇÃO
PESSOA JURIDICA
Lei Federal Nº 5194 de 24 de Dezembro de 1966

CREA-MA

Conselho Regional de Engenharia e Agronomia do Estado do Maranhão

122
PROC.: 08/2021
RUBRICA: D
Nº 839675/2021
Emissão: 27/01/2021
Validade: 31/03/2021
Chave: c23Wd

ENGENHARIA AMBIENTAL

Tipo de Responsabilidade: RESPONSÁVEL TÉCNICO

Profissional: BRUNO ADRIAN SILVA COSTA

Registro: 1117169880

CPF: 033.351.023-20

Data Início: 06/06/2019

Data Fim: Indefinido

Data Fim de Contrato: Indefinido

Títulos do Profissional:

ENGENHEIRO ELETRICISTA

Atribuição: ART. 8º E 9º DA RESOLUÇÃO 218, DE 29/06/73, DO CONFEA.

Tipo de Responsabilidade: RESPONSÁVEL TÉCNICO

Profissional: REGINALDO NUNES SARAIVA

Registro: 1107544149

CPF: 570.498.313-87

Data Início: 09/03/2017

Data Fim: Indefinido

Data Fim de Contrato: 31/12/2030

Títulos do Profissional:

ENGENHEIRO CIVIL

Atribuição: ART. 7 DA RESOLUÇÃO 218, DE 29/06/73, DO CONFEA.

Tipo de Responsabilidade: RESPONSÁVEL TÉCNICO

Sócios

Sócio: GLABSON DE JESUS PEREIRA

CPF: 951.742.813-87

Função: SOCIO/ADMINISTRADOR

Sócio: PAULO HENRIQUE ALMEIDA PINHEIRO

CPF: 053.055.903-02

Função: EMPRESARIO

ob

ps





CERTIDÃO DE REGISTRO E QUITAÇÃO
PESSOA FÍSICA
Lei Federal Nº 5194 de 24 de Dezembro de 1966

CREA-MA

FOLHA: 123
PROC.: 08/2021
RUBRICA: 0
Nº 834181/2020
Emissão: 10/09/2020
Validade: 31/03/2021
Chave: 2w1AY

Conselho Regional de Engenharia e Agronomia do Estado do Maranhão

CERTIFICAMOS que o profissional mencionado encontra-se registrado neste Conselho, nos termos da Lei 5.194/66, de 24/12/1966, conforme os dados acima. CERTIFICAMOS, ainda, face o estabelecimento nos artigos 68 e 69 da referida Lei, que o interessado não se encontra em débito com o CREA-MA.

Interessado(a)

Profissional: REGINALDO NUNES SARAIVA
Registro: 1107544149
CPF: 570.498.313-87

Tipo de Registro: Registro Definitivo de Profissional (DIPLOMADO NO PAÍS)
Data de registro: 25/07/2003

Título(s)

GRADUAÇÃO

ENGENHEIRO CIVIL
Atribuição: ART. 7 DA RESOLUÇÃO 218, DE 29/06/73, DO CONFEA.
Instituição de Ensino: UNIVERSIDADE ESTADUAL DO MARANHAO
Data de Formação: 05/10/2000

Descrição

CERTIDÃO DE REGISTRO E QUITAÇÃO PESSOA FÍSICA

Informações / Notas

- A falsificação deste documento constitui-se em crime previsto no Código Penal Brasileiro, sujeitando o(a) autor(a) à respectiva ação penal.
- CERTIFICAMOS que caso ocorra(m) alteração(ões) no(s) elemento(s) contido(s) neste documento, esta Certidão perderá a sua validade para todos os efeitos.
- Esta certidão perderá a validade, caso ocorra qualquer alteração posterior dos elementos cadastrais nela contidos.
- Válido em todo território nacional.

Última Anuidade Paga

Ano: 2020 (1/1)

Autos de Infração

Nada consta

Responsabilidades Técnicas

Empresa: CONSMAP CONSTRUÇÃO E SERVICOS EIRELI
Registro: 0000011642
CNPJ: 15.508.162/0001-02
Data Início: 13/03/2019
Data Fim: Indefinido
Data Fim de Contrato: Indefinido
Tipo de Responsabilidade: RESPONSABILIDADE TÉCNICA

Empresa: GPA CONSTRUÇÕES E SERVIÇOS LTDA
Registro: 0005369940
CNPJ: 27.068.259/0001-20
Data Início: 09/03/2017
Data Fim: Indefinido
Data Fim de Contrato: 31/12/2030
Tipo de Responsabilidade: RESPONSABILIDADE TÉCNICA

Empresa: ALEXJAN P LIMA
Registro: 0005408660
CNPJ: 15.061.584/0001-82
Data Início: 07/06/2019
Data Fim: Indefinido
Data Fim de Contrato: 21/03/2022
Tipo de Responsabilidade: RESPONSABILIDADE TÉCNICA



Handwritten signature in blue ink.



GPA CONSTRUÇÕES E SERVIÇOS LTDA-EPP
CNPJ 27.068.259/0001-20 I.E 125158912
Estrada da Raposa, nº 23, Loja 01,
Bairro Verde Mar, Raposa-MA

gpaconstrucoes@hotmail.com
098 3248-7428
Diretor Administrativo
098 98702-4445 / 098 98285-9176

FOLHA: 124
EPHOGA: 08/2021
RUBRICA: 0

RELATÓRIO FOTOGRÁFICO

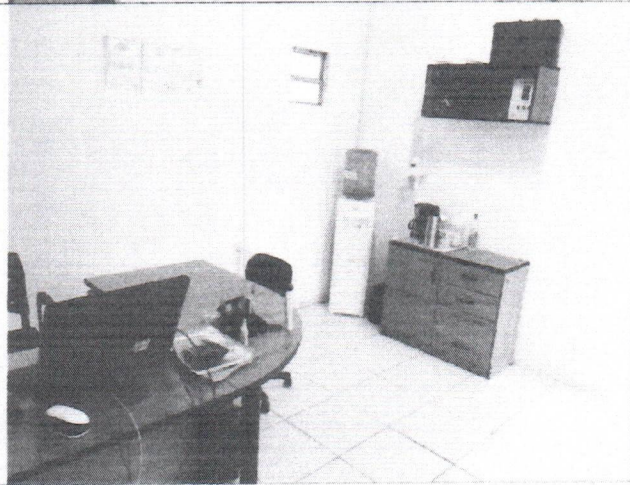
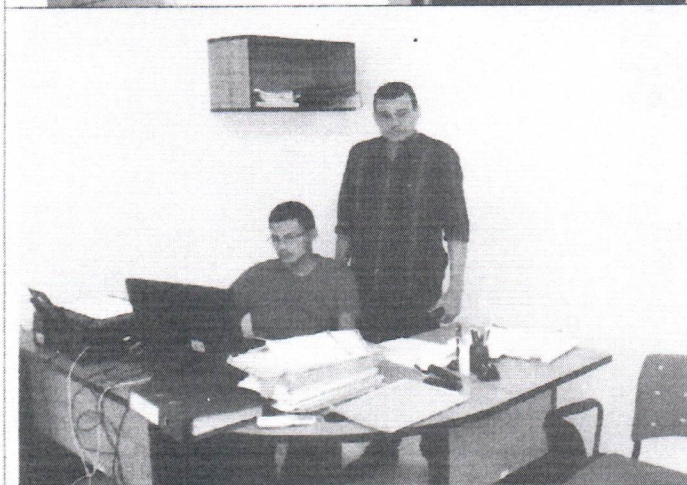

[Handwritten signature]



CONVITE N.º 02/2021 - CPL

FOLHA: 125
PROC.: 08/2021
RUBRICA: @

ANEXO III

DECLARAÇÃO DE PESSOA JURÍDICA

REF: CONVITE N.º 002/2021 – CPL

GPA Construções e Serviços Ltda - EPP, inscrito no CNPJ n.º 27.068.259/0001-20, por intermédio de seu representante legal o (a) Sr(a) GLABSON DE JESUS PEREIRA, portador (a) da Carteira de Identidade n.º 438543955 e do CPF n.º 951.742.183-87, DECLARA, para fins do disposto no inciso V do art. 27 da Lei n.º 8.666, de 21 de junho de 1993, acrescido pela Lei n.º 9.854, de 27 de outubro de 1999, que não emprega menor de dezoito anos em trabalho noturno, perigoso ou insalubre e não emprega menor de dezesseis anos.

Ressalva: emprega menor, a partir de quatorze anos, na condição de aprendiz ()

RAPOSA-MA, 03 de fevereiro de 2021.

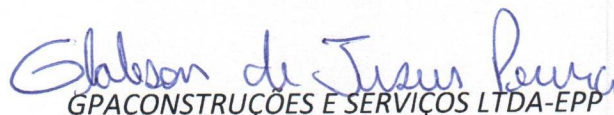
GPA CONSTRUÇÕES E SERVIÇOS LTDA-EPP

CNPJ: 27.068.259/0001-20

GLABSON DE JESUS PEREIRA

CPF: 951.742.183-87

RG: 438543955

